DON BOSCO AMIGO

ENERO/FEBRERO
VOL.10 - 2022

OFICINA DE PLANIFICACIÓN Y DESARROLLO NACIONAL
PANAMÁ

Proyecto de la Oficina de Planificación y Desarrollo Nacional OPDN en colaboración con Comunicación Social
Panamá - 2022

Instituto Técnico Don Bosco
Director
P. Alex Figueroa, sdb

Basílica Don Bosco
Director y Párroco
P. Carlos E. Vilanova, sdb

Representante Legal
P. Edward De La O, sdb

OPDN
Oficina de Planificación y Desarrollo Nacional
Mª Mercedes G. de Hernández
oficinadesarrollo.pa@salesianoscam.org
odn.panama@institutotecnicodonbosco.edu.pa
(507) 226-2111 (507) 6618-6447

Comunicación Social
Eyra Bim Cleghorn
eyra.bim@institutotecnicodonbosco.edu.pa
(507) 226-2111 (507) 6239-6483

www.institutotecnicodonbosco.edu.pa

www.basilicadonbosco.org

Instituto Técnico Don Bosco - Panamá
Basílica Don Bosco - Panamá

@boscotech_pty
@bdonboscopanama

Instituto Técnico Don Bosco - Panamá
Basílica Don Bosco Panamá

2022

BIENVENIDOS A CLASE

Ayúdales a estudiar
Ayúdales a graduarse

BECAS 2022

ASOCIACIÓN DE SAN FRANCISCO DE SALES

CTA. AHORRO # 04- 02-01-560361-3

donaciones@institutotecnicodonbosco.edu.pa

Banco General

TODO POR AMOR, NADA POR LA FUERZA

Por: Eyra Bim

El viernes 18 de febrero en el Instituto Técnico Don Bosco, como parte de la preparación del personal para inicio de año lectivo y cuaresma, se llevó a cabo el retiro espiritual: "Hacer todo por amor, nada a la fuerza"

Esta actividad, propició encuentros personales con Jesús para vivenciar el amor de Dios al estilo de San Francisco de Sales y Don Bosco.

El P. Pedro Medrano sdb, hermano salesiano de la Basílica Don Bosco, fue el encargado de la prédica, basado en la profundización bíblica del Aguinaldo 2022, legado por el Rector Mayor. El Prof. Luis Del Cid, acompañó con la animación de la actividad.

Para finalizar este encuentro, el P. Alex Figueroa Ruíz sdb, director de Instituto y encargado de Pastoral, presidió la eucaristía y el momento de la adoración al Santísimo.

Un corazón transparente iluminado con la luz de Jesús, fue el signo y compromiso que, con acciones concretas, se proponen llevar a cabo los colaboradores de esta casa salesiana para el año 2022.

PRIMERAS COMUNIONES

Por: Eyra Bim

En la tarde del domingo 20 de febrero, en el Templo María Auxiliadora del Instituto Técnico Don Bosco, 30 niños disfrutaron la paz, amor y espiritualidad al recibir el cuerpo y la sangre de Cristo en la celebración del sagrado sacramento de su Primera Comunión.

La ceremonia fue oficiada por el P. Edward De La O Castellón sdb, quién invitó a los chicos a vivir de manera especial un encuentro con Jesús, a participar en familia y ser ejemplo para sus compañeros. Todos los presentes escucharon atentamente las palabras del clérigo, así como la encomienda que les hizo a los padres y familiares de los niños para que sean apoyo y guía, de la mejor manera por el buen camino del bien y de Dios.

Para poder recibir este Sacramento previamente los niños deben haber recibido el Bautismo, sacramento por el que al recién nacido se le da la bienvenida a la Iglesia y recibe el perdón por el pecado original. También han tenido que confesar sus pecados previamente y haber sido preparados por medio de la catequesis para ese momento en el que se encuentran con Dios.

SEMANA DE INDUCCIÓN PARA NUEVOS ESTUDIANTES DEL ITDB

Por: Eyra Bim

Del 21 al 25 de febrero, el Instituto Técnico Don Bosco le dio la bienvenida a 199 estudiantes de nuevo ingreso que iniciarán estudios en esa casa salesiana para el año lectivo 2022.

La Semana de Inducción permite a los nuevos estudiantes familiarizarse con las áreas del colegio, conocer aspectos importantes sobre la identidad salesiana, además de orientar, informar y promover la adaptación de los alumnos de nuevo ingreso a fin de impulsar su desarrollo integral y sentido de pertenencia, para que inicien de la mejor manera el año escolar.

La semana culminó con una eucaristía celebrada en el Templo María Auxiliadora del plantel. La ceremonia fue presidida por el P. Alex Figueroa Ruiz sdb, director del instituto. Las actividades en el patio no podían quedarse atrás, dando vida a la casa después de dos años de actividades escolares de manera virtual debido a la crisis sanitaria mundial y por las disposiciones gubernamentales de Panamá.

Los chicos de la Promoción @apolo2k22 junto a los docentes, fueron los encargados de animar las actividades en el patio que fueron del total deleite de chicos y grandes. El Instituto Técnico Don Bosco ya está listo para recibir en el mes de marzo a los estudiantes de manera totalmente presencial, después de dos años de estudios virtuales.

Nuestra participación en Expo Máquina 2022, puso de relieve una vez más que estamos a la cabeza en cuanto a enseñanza ya que contamos con lo último en tecnología. Gracias a todos los que nos visitaron y estuvieron dispuestos a unirse a nosotros.

Durante los 3 días de la Feria, nuestros alumnos obtuvieron ofertas de trabajo gracias a los conocimientos adquiridos en el Instituto Técnico Don Bosco.

MOSTRÓ LO MEJOR EN EQUIPOS DE CALIDAD

Expo Máquina

HERMINIA RIVERA
Fotos: Miguel Cavalli

Destacadas empresas se dieron cita durante tres días en la Expo Máquina 2022, la mejor exposición comercial de maquinarias, equipos, productos y servicios del sector construcción, industrial, logístico, marítimo, minero y agrícola en la región.

Esta actividad comercial tuvo lugar en el Panamá Convention Center de Amador y mostró toda la maquinaria con la que se puede contar para los grandes proyectos en diversas ramas que se realizan en el país y la región centroamericana.

Expo Máquina es organizada por la Asociación de Distribuidores de Maquinarias (ADIMAQ) y esta es su quinta versión.

Durante la actividad, las empresas participantes dieron a conocer sus productos y servicios a cientos de visitantes que acudieron en busca de equipos para sus proyectos y construcciones.

Federico Fernando Melo, presidente de Adimaq, indicó que la actividad ferial busca apoyar las acciones para acelerar la recuperación económica en el país.

Este año la feria contó con la participación de estudiantes del Instituto Técnico Don Bosco, quienes mostaron sus laboratorios y su nuevo centro de formación profesional, una nueva propuesta de estudio en el plantel.

Gabriela Parks, estudiante del Técnico Don Bosco, indicó que la actividad ferial es todo una nueva experiencia cautivadora, el ver tanta tecnología e innovación más ellos que están estudiando en este campo.

FUNCIONAMIENTO

José Quijano, presidente de Expo Máquina, indicó que durante los tres días los visitantes tuvieron la oportunidad de participar en el área de demostraciones de los equipos y ver en acción su funcionamiento.

La feria también contó con un programa de conferencias dictadas por especialistas tanto nacionales como internacionales.

DATOS

Sobre la actividad comercial:

- Expo Máquina es una exposición comercial internacional de maquinarias, equipos, productos y servicios del sector construcción, industrial, marítimo, minero y agrícola que se celebra anualmente en Panamá.
- Contó con la participación de reconocidas empresas.

> *La feria es una experiencia sin igual para los estudiantes.*
>
> **GABRIELA PARKS**
> **ESTUDIANTE DEL TÉCNICO DON BOSCO**

RECONOCIDAS. Diversas marcas participaron del evento ferial.

Nuestros alumnos presentando a los visitantes lo aprendido en CNC

APRENDER A HACER FELIZ

“Una vez, cuando era adolescente, mi padre y yo estábamos haciendo fila para comprar entradas para el circo. Finalmente, solo había otra familia entre nosotros y el mostrador de entradas. Esta familia me causó una gran impresión.

Había ocho niños, todos ellos menores de 12 años. De la forma en que estaban vestidos se podía decir que no tenían mucho dinero, pero su ropa era limpia, muy limpia. Los niños eran muy bien educados, todos ellos parados en la fila, de dos en dos detrás de sus padres, tomados de las manos.

Estaban emocionados por los payasos, los animales y todos los actos que verían esa noche.

Por su emoción, podías percibir que nunca antes habían estado en un circo. Sería un punto culminante en sus vidas.

El padre y la madre estaban a la cabeza de la manada de pie, orgullosos como podría ser. La madre estaba sosteniendo la mano de su marido, mirándolo como si dijera: ‘Eres mi caballero en armadura brillante’.

El estaba sonriendo y disfrutando viendo a su familia feliz.

La señora de la taquilla le preguntó cuántos boletos quería, y él respondió con orgullo ‘quiero ocho entradas para niños y dos para adultos’. Entonces la señora declaró el precio.
La esposa del hombre soltó su mano, se le cayó la cabeza, el labio del hombre comenzó a temblar. Entonces se acercó un poco más y preguntó *-¿cuánto dijiste?-*
La señora de la taquilla volvió a declarar el precio.
El hombre no tenía suficiente dinero.
¿Cómo se suponía que se iba a girar para decirle a sus ocho hijos que no tenía suficiente dinero para llevarlos al circo?
Viendo lo que estaba pasando, mi papá metió la mano en su bolsillo sacó un billete de $20 y lo dejó caer al suelo. No éramos ricos en ningún sentido de la palabra.
Mi padre se inclinó, recogió el billete de $20, tocó al hombre en el hombro y dijo:
- “Disculpe, señor, se le cayó este de su bolsillo”-.
El hombre entendió lo que estaba pasando. No estaba pidiendo una limosna, pero sin duda agradeció la ayuda en una situación desesperada, desgarradora y vergonzosa. Miró directamente a los ojos de mi papá, tomó la mano de mi padre en sus manos, apretó el billete y con el labio temblando y una lágrima cayendo por su mejilla, respondió: *-“Gracias señor, esto realmente significa mucho para mi y para mi familia-”.*
Mi padre y yo volvimos a nuestro coche y condujimos a casa. Los $20 dólares que regaló mi papá es con lo que íbamos a comprar nuestros propios boletos.

Aunque no pudimos ver el circo esa noche, ambos sentimos alegría dentro de nosotros que fue mucho mayor que ver el circo.
Ese día aprendí el verdadero valor de dar.
El **“Dador”** es siempre más grande que el **“Receptor”**.
Si quieres ser grande, más grande que la vida, aprende a dar.
El amor no tiene nada que ver con lo que esperas conseguir, solo con lo que esperas dar, que es todo.
La importancia de dar, bendecir a los demás, nunca se puede hacer más hincapié porque siempre hay alegría en dar.
Aprende a hacer feliz a alguien con actos de dar”.

Katharine Hepburn
(Mayo 12, 1907-2003 Junio 29)
Actriz de cine

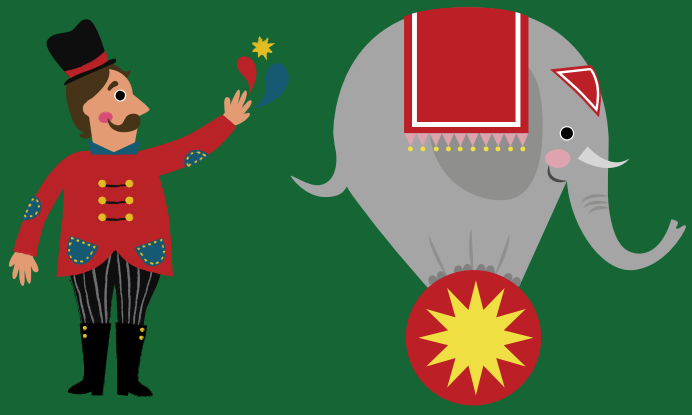

UN POCO DE SALESIANIDAD

San Juan Bosco fue un educador excepcional. Su inteligencia aguda, su sentido común y su profunda espiritualidad le llevaron a crear un sistema de educación capaz de desarrollar la persona en su totalidad cuerpo, corazón, mente y espíritu. Valora en su justo punto el crecimiento y en la libertad mientras coloca al niño el centro mismo de toda la empresa educativa.

A fin de distinguir su método del sistema educativo de represión vigente en Italia en el siglo XIX, dió a su nuevo método el nombre de sistema “preventivo”, porque busca la manera de prevenir la necesidad del castigo poniendo al niño en un entorno en el cual él/ella se ve capaz de ser lo mejor que uno puede ser. Es una manera agradable, amable e integral de abordar la educación.

Crea un clima capaz de hacer salir de dentro (educere) lo mejor de cada niño, que le predispone a mostrarse claramente tal como es, que ayuda al joven en la adquisición de hábitos que le permitirán optar por todo lo que en la vida es bueno, saludable, alegre y prometedor.

“Don Bosco realiza su santidad personal en la educación” *(Juan Pablo II, Carta Juvenum Patris, 5).*

De esta experiencia surge su praxis pastoral y su estilo pedagógico. Vida espiritual, compromiso apostólico, método educativo son tres aspectos de una única realidad: el amor, la caridad pastoral que unifica y mueve toda la existencia: ser en la Iglesia signos y portadores del amor de Dios a los jóvenes.

“Este sistema descansa por entero en

- la razón,
- la religión
- el amor” (Don Bosco).

Sabías que...?

...la temperatura más alta registrada en el mundo ha sido en El Azizia, Lybia, el 3 de septiembre de 1.922 cuando el termómetro llego a los 136.4 Fahrenheit ó 58°C?

...un estornudo viaja en tu boca a más de 100 Km/hr, y una persona no puede mantener los parpados abiertos mientras estornuda?

...la fecha en las botellas de vino es la fecha en que la uva fue cosechada, y no es la fecha en que fue embotellado tal vino?

...si gritas durante 8 años, 7 meses y 6 días generas la energía suficiente para calentar una taza de café?

...hay un millón de insectos por cada persona?

...la letra **J**, es la única letra que no aparece en la tabla periódica?

...la cucaracha puede vivir nueve días sin su cabeza, antes de morir de hambre?

...100 tazas de café tomadas en un lapso de cuatro horas técnicamente pueden causar la muerte?

...en 1997, las líneas aéreas americanas se ahorraron 40.000 dólares con solo eliminar una aceituna de cada ensalada?

ORATORIO BASÍLICA DON BOSCO

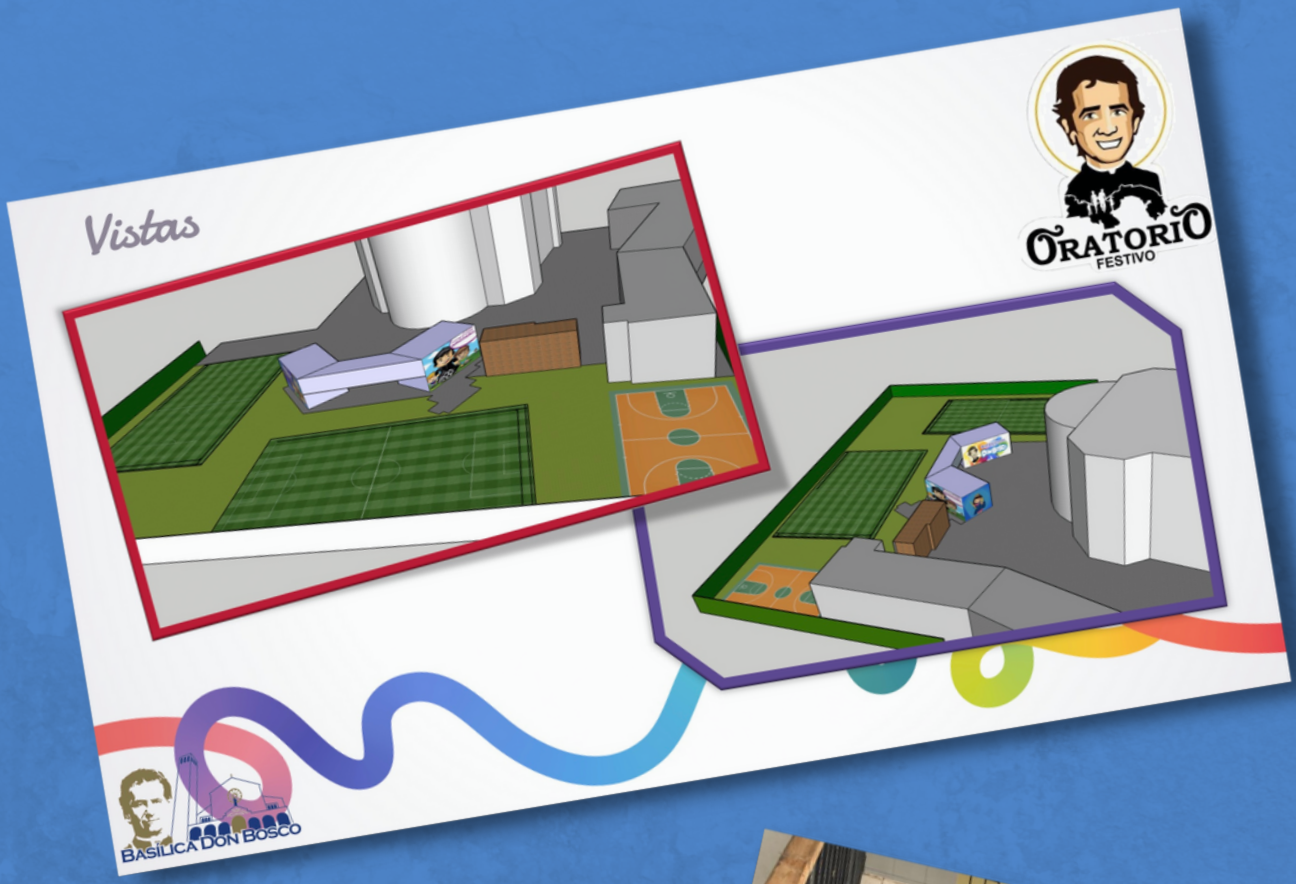

ORATORIO BASÍLICA DON BOSCO

ÚNETE

Sabias qué...Juan Melchor Bosco Ochienna, más conocido como Don Bosco, nació el 16 de Agosto de 1.815? El próximo mes de agosto celebraremos su natalicio, por lo que estamos haciendo una campaña de **$1.00 para Don Bosco.**

Con tu Dólar queremos cumplir el Sueño de Don Bosco, que es poder llegar a todos los niños necesitados y darles un espacio dentro de Basílica para que tengan su **Oratorio,** forjando "buenos cristianos y honrados ciudadanos".

Únete a nosotros y deposita tu $1.00 (dólar) en Basílica Don Bosco, o en nuestra cuenta bancaria:

BASILICA DON BOSCO

Banco General

cuenta de ahorros

#04-02-99-786827-4

yappy

basilicadonbosco

Cuando hagas tu depósito

por favor añade:

ORATORIO

así sabemos que es para eso

"Sin ti no podemos hacer nada"

"Senza di voi, non possiamo fare nulla"

PANAMÁ ayuda a DON BOSCO hoy él nos necesita

NUEVO HORARIO

BASÍLICA DON BOSCO

Horarios de Misa

A partir del domingo 6 de febrero

DE LUNES A VIERNES

7:00 AM- PRESENCIAL

5:00 PM- VIRTUAL

DOMINGOS - PRESENCIAL

7:00 AM, 8:30 AM, 10 AM, 11:30 AM

5 PM

Síguemos

LOS ESPERAMOS

HORARIO DE MISAS

Martes y Jueves: 5:30 pm

Sábados: 6:00 pm

Domingos: 11:00 am

Anota tus intenciones escribiendo a:

templo@institutotecnicodonbosco.edu.pa

realiza tu donación en

BAC Credomatic

cuenta corriente

615794101

Templo
María
Auxiliadora
Instituto Técnico Don Bosco